

INFORME DE MONITOREO DE MEDIOS*

Fecha: 25/02/2024

Semanan°09

Coordinación de Vigilancia Epidemiológica

*Vigilancia basada en eventos de interés epidemiológico mediante el monitoreo de medios abiertos de comunicación locales y nacionales.

Reporte de eventos:

Amenaza	Tema	Medio	Fecha	Resumen	Liga	Prioridad	Verificación
Biológico	Teopanzolco reduce tandeo de agua	El Sol de Cuernavaca	24 febrero 2024	Debido a las pocas lluvias de 2023, el Ayuntamiento de Tepoztlán informó que los pozos del municipio se comienzan a abatir, por lo que, como otros municipios de Morelos, comenzarán a reducir el suministro de agua en las diferentes colonias.	https://www.elsoldecuernavaca.com.mx/local/tepoztlan-reducira-los-tandeos-de-agua-potable-ante-escasez-11496244.html	Bajo	Ratificado
Biológico	Falta de servicio de limpieza en hospitales	El Sol de Cuernavaca	25 febrero 2024	A través de un oficio, el titular del Sindicato Nacional de Trabajadores de la Secretaría de Salud de la Sección 29 en Morelos, Gil Magadán Salazar solicitó a las autoridades de Salud del estado dar una solución al problema que enfrentan por la falta de personal para realizar las actividades de limpieza en las unidades.	https://www.elsoldecuernavaca.com.mx/local/sindicato-de-salud-pide-solucionar-falta-de-servicio-de-limpieza-en-hospitales-11501079.html	Bajo	Ratificado
Biológico	Urge atender fugas de agua	El Sol de Cuernavaca	25 febrero 2024	Ante la crisis que se prevé por la sequía, el diputado federal José Guadalupe Ambrocio Gachuz considera que se debe atender el tema de las fugas de agua y mejorar la infraestructura hidráulica.	https://www.elsoldecuernavaca.com.mx/local/se-debe-atender-el-tema-de-las-fugas-de-agua-ambrocio-gachuz-11497167.html	Bajo	Ratificado
Biológico	Disminución de índice delictivo en Morelos	Diario de Morelos	25 febrero 2024	Por instrucciones de la Secretaría de la Defensa Nacional (Sedena), la comandancia de la 24/a. Zona Militar informó que a partir de este fin de semana, iniciarán recorridos en los municipios con mayor índice delictivo en el estado de Morelos.	https://www.diariodemorelos.com/noticias/van-por-disminuir-n-de-indices-delictivos-en-municipios-de-morelos	Bajo	Ratificado
Biológico	Campaña intensiva de vacunación vs Sarampión	Excelsior	25 febrero 2024	La Secretaría de Salud de la Ciudad de México (CDMX) anunció una campaña intensiva contra el sarampión en todos los Centros de Salud, donde se aplicará la vacuna de manera gratuita; aquí te explicamos cuándo y dónde inicia y quienes recibirán la dosis contra esa enfermedad que ha repuntado en otros países.	https://www.excelsior.com.mx/comunidad/sarampi-on-cdmx-campana-intensiva-vacuna-febrero-2024/1637503	Bajo	Ratificado



<http://ssm.gob.mx>



Servicios de Salud Morelos



@MorelosSalud

Callejón Borda N°3 Col. Centro C.P. 62000
Teléfono (777) 312 62 31 / 314 33 36 ext. 222

**Calle Gómez Azcárate No. 205, Col. Lomas de la Selva
C.P. 62270, Cuernavaca, Morelos. Tel.: 777 102 25 56**

INFORME DE RIESGOS METEOROLÓGICOS

Fecha: 25/02/2024

Semanan°09

Coordinación de Vigilancia Epidemiológica

Fuente: Servicio Meteorológico Nacional de México, CONAGUA. <https://proteccioncivil.morelos.gob.mx/>

FUERTES RACHAS DE VIENTO EN EL NORTE, NORESTE Y CENTRO DEL PAÍS, ADEMÁS DE LA PENÍNSULA DE YUCATÁN

Durante esta noche y madrugada del lunes, una **línea seca** se extenderá sobre el norte de Coahuila, generada por el viento de componente sur en el noreste del país, con rachas de 40 a 60 km/h y posibles tolvaneras en Nuevo León y Tamaulipas. Asimismo, se pronostican vientos con rachas de 40 a 60 km/h en las costas de Campeche, Yucatán y Quintana Roo, y con posibles tolvaneras en Sonora, Chihuahua, Durango, Querétaro, Hidalgo, Tlaxcala, Puebla y Estado de México. Una **circulación anticiclónica** en niveles medios de la atmósfera mantendrá baja probabilidad de lluvia en la mayor parte del territorio nacional. Por otro lado, el ingreso de humedad del Océano Pacífico, Golfo de México y Mar Caribe originará lluvias aisladas en Baja California, Veracruz, Oaxaca, Chiapas y Quintana Roo. Prevalecerá viento de componente norte con rachas de 50 a 70 km/h en el Istmo de Tehuantepec, y con oleaje de 1 a 3 metros de altura en el Golfo de Tehuantepec. El ambiente nocturno será frío a muy frío con bancos de niebla y posibles heladas en zonas altas del noroeste, norte, noreste, centro, oriente y sureste de México.

Para mañana, una **vaguada polar** se aproximará al noroeste mexicano, interaccionará con la entrada de humedad generada por la **corriente en chorro subtropical**, originando intervalos de chubascos en Baja California y Sonora, y lluvias aisladas en Baja California Sur, además de descenso de temperatura y vientos con rachas de 60 a 80 km/h con tolvaneras en Baja California, Sonora y Chihuahua. A su vez, una **línea seca** persistirá sobre el norte y noreste de la República Mexicana, generada por el viento de componente sur con rachas de 50 a 70 km/h y posibles tolvaneras en Coahuila, Nuevo León y Tamaulipas. Por otra parte, se prevé viento de componente norte con rachas de 40 a 60 km/h en el Istmo y Golfo de Tehuantepec, disminuyendo en el transcurso del día. Finalmente, una **circulación anticiclónica** en niveles medios de la atmósfera se establecerá sobre el occidente del país, manteniendo baja probabilidad de lluvia y ambiente vespertino caluroso a muy caluroso en la mayor parte del territorio nacional.

Los bancos de niebla o neblina podrían ocasionar reducción de la visibilidad en tramos carreteros.

Los vientos fuertes podrían derribar árboles y anuncios publicitarios.

Lluvias aisladas (0.1 a 5 mm):

Sinaloa, Durango, **Morelos** y Quintana Roo.

Temperaturas Máximas de 30-35 °C:

Morelos, Puebla (suroeste), Oaxaca

Pronóstico en región Mesa Central:

Cielo medio nublado a nublado durante el día, con intervalos de chubascos en Guanajuato, Querétaro, Hidalgo, Tlaxcala y Puebla, **así como lluvias aisladas en Morelos**. Ambiente fresco a frío durante la mañana; muy frío con heladas y bancos de niebla en zonas de Hidalgo, Tlaxcala y Puebla. Por la tarde, ambiente de fresco a templado en la región. Viento de dirección variable de 10 a 20 km/h con rachas de hasta 45 km/h. Durante la mañana, existirán condiciones para la posible caída de aguanieve o nieve en cimas montañosas por arriba de los 4,200 msnm (Popocatepetl, Iztaccíhuatl, Sierra Negra y La Malinche).

SISTEMAS METEOROLÓGICOS ACTUALES

Núm. 681 del 07 de diciembre de 2023 / 06:00 horas

2023/12/07 11:10 UTC (u.s. 10 h. Centro de México)

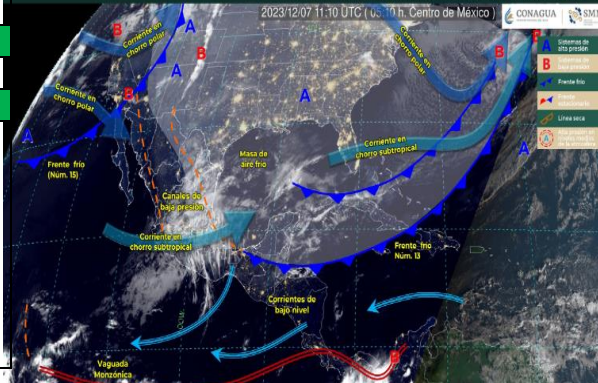

Recomendaciones de Protección Civil

TEMPERATURAS BAJAS:

- Al salir de un lugar caliente debes cubrirte boca y nariz para evitar aspirar el aire frío; los cambios bruscos de temperatura pueden afectar el sistema respiratorio.
- Limitar la cantidad de tiempo al aire libre, ya que las exposiciones prolongadas al aire frío pueden producir hipotermia y en casos extremos congelación.
- Alimentarse sanamente en invierno procurando ingerir una mayor cantidad de calorías, vitaminas, líquidos (de preferencia tibios), frutas y nueces, manteniendo sus horarios de alimentación.
- Mantener una ventilación adecuada en caso de usar algún calefactor, horno, chimenea o calefactores, para evitar intoxicaciones por monóxido de carbono, no encender anafres o braseros dentro de lugares cerrados o con mala ventilación, mantener alejado de los niños.
- Los niños, adultos mayores y enfermos crónicos son más vulnerables, ten especial cuidado con ellos y cobíjalos.

Nivel de riesgo bajo

No existe riesgo meteorológico para la población en general, aunque sí para alguna actividad concreta (fenómenos meteorológicos habituales) o localización de alta vulnerabilidad, por ejemplo, zonas altas de Morelos con mayor exposición a bajas temperaturas.



<http://ssm.gob.mx>



Servicios de Salud Morelos



@morelossalud

Callejón Borda N°3 Col. Centro C.P. 62000
Teléfono (777) 312 62 31 / 314 33 36 ext. 222

**Calle Gómez Azcárate No. 205, Col. Lomas de la Selva
C.P. 62270, Cuernavaca, Morelos. Tel.: 777 102 25 56**

INFORME DE MONITOREO VOLCÁNICO Y SISMOLÓGICO

Fecha: 25/02/2024

Semana N°09

Coordinación de Vigilancia Epidemiológica

Fuente: Servicio Sismológico Nacional, UNAM. / Centro nacional de Prevención de Desastres (CENAPRED)-SEGOB, SENEAM-SCT y NOAA.

En las últimas 24 horas, mediante los sistemas de **monitoreo del volcán Popocatepetl**, se detectaron **94 exhalaciones, acompañadas de vapor de agua, gases volcánicos y ligeras cantidades de ceniza**. Adicionalmente, se contabilizaron **152 minutos de tremor, 121 de alta frecuencia y 31 de armónico**. También se registró **un sismo volcanotectónico** hoy a las 5:21 hora local, con magnitud de 1.5. Durante la mañana y al momento de este reporte **se observa una emisión de vapor de agua, gases volcánicos y ligeras cantidades de ceniza, con dirección sur-suroeste**.

NIVEL DE ALERTA		AMARILLO-FASE 2	RECOMENDACIONES PARA LA FASE AMARILLO FASE 2
	El volcán presenta incremento en su actividad, con explosiones esporádicas:	<ul style="list-style-type: none"> Pluma continúa de vapor de agua y gas. Caída de ceniza leves a moderadas en poblaciones cercanas. Lanzamiento de fragmentos incandescentes y posibilidad de flujos piroclásticos de corto alcance asociado a las explosiones. Crecimiento y destrucción de domos de lava. Flujos de lodo o escombros de corto alcance. 	<ol style="list-style-type: none"> Continuar con el radio de seguridad de 12 km, por lo que la permanencia en esa área no está permitida. Controlar el tránsito entre Santiago Xalitlintla y San Pedro Nexapa, vía Paso de Cortés. A las autoridades de Protección Civil, mantener sus procedimientos preventivos, de acuerdo con sus planes operativos. A la población se le recomienda eleva la atención a los avisos de las autoridades de su localidad y se exhorta a no acercarse al volcán, y mucho menos al cráter. Mantenerse fuera de cañadas ante posibles flujos de lodo, principalmente en temporada de lluvias.

PRONOSTICO DE CAIDA DE CENIZA

En caso de una exhalación de ceniza volcánica, el pronóstico de **trayectoria hacia el suroeste** (simulando exhalación cada hora en las próximas 6 horas), a su paso por la zona oeste y suroeste del estado de Puebla para las **primeras 12 horas de pronóstico** (de las 10:00 a las 22:00 hora local). Posteriormente, para las **últimas 12 horas de pronóstico** (de las 22:00 a las 10:00 hora local del día siguiente), las trayectorias continuarán sobre la zona noreste, centro y sur del estado de Guerrero, y sobre el Océano Pacífico.

SIN PRONOSTICO DE CAIDA DE CENIZA PARA EL ESTADO

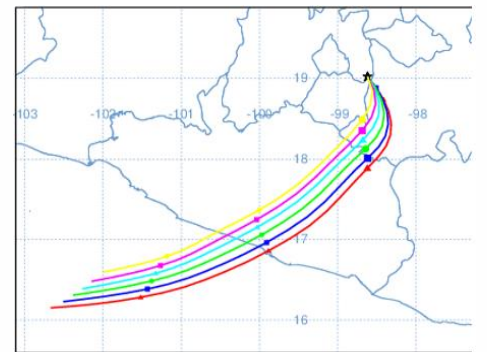

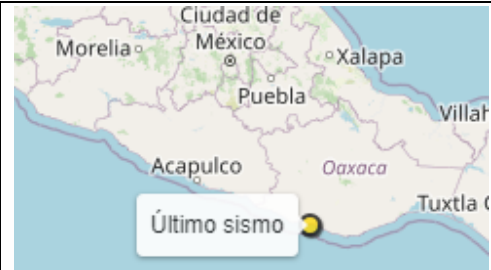
SISMOS	Se registró sismo de magnitud de 3.4 grados Richter, a las 16:03:37 hrs con localización del epicentro a 14 km al sureste de Rio Grande, Oaxaca. NO PERCIBIDO EN EL ESTADO DE MORELOS.	
	REPORTE DE DAÑOS A LA POBLACION PROTECCIÓN CIVIL Sin reporte de daños a la población ni a la infraestructura en salud.	



<http://ssm.gob.mx>



Servicios de Salud Morelos



@MorelosSalud

Callejón Borda N°3 Col. Centro C.P. 62000
Teléfono (777) 312 62 31 / 314 33 36 ext. 222

**Calle Gómez Azcárate No. 205, Col. Lomas de la Selva
C.P. 62270, Cuernavaca, Morelos. Tel.: 777 102 25 56**

INFORME DE MONITOREO DE TEMPERATURAS Y CALIDAD DEL AIRE

Fecha: 25/02/2024

Semana N°09

Coordinación de Vigilancia Epidemiológica

Fuente: Comisión Estatal de Agua (CEAGUA)

PRONOSTICO DE TEMPERATURAS POR MUNICIPIO

Municipio	Min.	Max.	Municipio	Min.	Max.
Amacuzac	13°	35°	Tepalcingo	13°	34°
Cuautla	12°	30°	Ayala	13°	32°
Jiutepec	14°	31°	Huitzilac	07°	24°
Temixco	14°	32°	Tepoztlán	13°	30°
Tlaltizapán	14°	33°	Zacualpan	12°	26°
Axochiapan	15°	34°	Tlalquitenango	14°	38°
Cuernavaca	12°	30°	Puente de Ixtla	13°	36°
Jojutla	14°	36°			

TEMPERATURAS MÁXIMAS Y MÍNIMAS, ULTIMAS 24 HRS

Mínimas

Huitzilac	07° 24°
Tetela del Volcán	11° 22°
Totolapan	11° 25°
Ocuituco	12° 25°

Máximas

Tlaquitenango	14° 38°
Jojutla	14° 36°
Axochiapan	15° 34°
Zacatepec	15° 34°

CALIDAD DEL AIRE

ÍNDICE AIRE Y SALUD

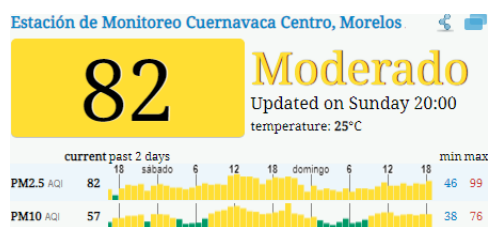

NIVEL DE RIESGO ASOCIADO

Moderado

Las personas sensibles pueden experimentar síntomas respiratorios (asmáticos), posible agravamiento de enfermedad pulmonar y cardíaca en personas con enfermedad cardiopulmonar y adultos mayores.

RECOMENDACIONES

GRUPOS SENSIBLES

Considera reducir las actividades físicas vigorosas al aire libre.

PARA TODA LA POBLACIÓN

Disfruta las actividades al aire libre.



<http://ssm.gob.mx>



Servicios de Salud Morelos



@MorelosSalud

Callejón Borda N°3 Col. Centro C.P. 62000
Teléfono (777) 312 62 31 / 314 33 36 ext. 222

**Calle Gómez Azcárate No. 205, Col. Lomas de la Selva
C.P. 62270, Cuernavaca, Morelos. Tel.: 777 102 25 56**

INFORME DE MONITOREO EPIDEMIOLÓGICO

Fecha: 25/02/2024

Semana N°09

Coordinación de Vigilancia Epidemiológica

Fuente: Jurisdicciones Sanitarias del estado de Morelos.

JURISDICCION SANITARIA I:

AL MOMENTO DE ESTE REPORTE LA UIES ESTATAL **NO HA RECIBIDO INFORME DE EVENTOS EXTRAORDINARIOS DE NOTIFICACION INMEDIATA** POR PARTE DE LA JURISDICCION SANITARIA.

JURISDICCION SANITARIA II:

AL MOMENTO DE ESTE REPORTE LA UIES ESTATAL **NO HA RECIBIDO INFORME DE EVENTOS EXTRAORDINARIOS DE NOTIFICACION INMEDIATA** POR PARTE DE LA JURISDICCION SANITARIA.

JURISDICCION SANITARIA III:

AL MOMENTO DE ESTE REPORTE LA UIES ESTATAL **NO HA RECIBIDO INFORME DE EVENTOS EXTRAORDINARIOS DE NOTIFICACION INMEDIATA** POR PARTE DE LA JURISDICCION SANITARIA.



<http://ssm.gob.mx>



Servicios de Salud Morelos



@MorelosSalud

Callejón Borda N°3 Col. Centro C.P. 62000
Teléfono (777) 312 62 31 / 314 33 36 ext. 222

**Calle Gómez Azcárate No. 205, Col. Lomas de la Selva
C.P. 62270, Cuernavaca, Morelos. Tel.: 777 102 25 56**